

Agenzia del Territorio  
**CATASTO FABBRICATI**  
Ufficio Provinciale di  
Genova

Dichiarazione protocollo n. \_\_\_\_\_ del \_\_\_\_\_  
Planimetria di u.i.u. in Comune di Genova - Genova  
Corso Europa

civ. 44A

Identificativi Catastali:  
Sezione: GED  
Foglio: 52  
Particella: 266  
Subalterno: 141

Compilata da:  
Spezzano Mario  
Iscritto all'albo:  
Geometri

Prov. Genova

N. 2502

Scheda n. 1

Scala 1:200

PIANO QUINTO  
SUB.141  
h=2.80 m

DISTACCO

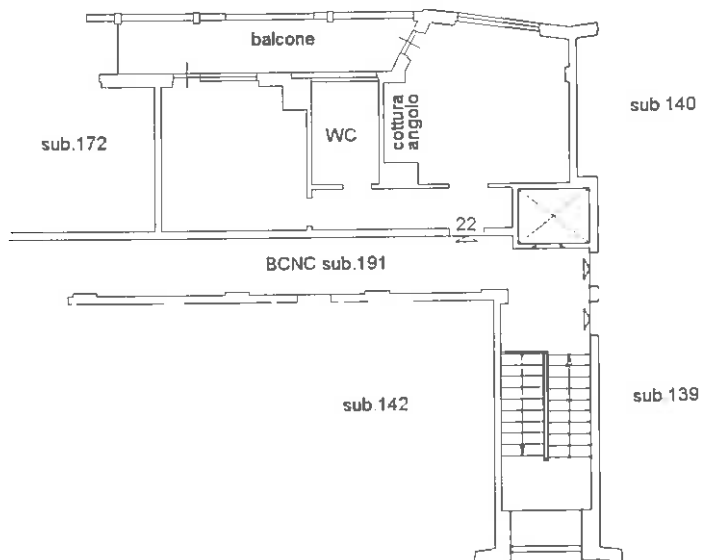

NORD

